

دليل المستخدم

نظام المأذون

UNITED ARAB EMIRATES
Ministry OF Justice

دولة الإمارات العربية المتحدة
وزارة العدل

المأذون

شاشة الدخول

اسم المستخدم

كلمة السر

دخول



الفهرس

4	•شاشة الدخول للنظام لمستخدمي الوزارة
5	•قائمة المأذون الرئيسية
6	•تسجيل مأذون جديد..
8	•عرض / تعديل بيانات المأذون
9	•طلب اصدار بطاقة مأذون
12	•طباعة بطاقة مأذون
13	•قسم الزواج.
14	•عقد الزواج - جديد
17	•تدقيق العقود
19	•الموافقة على العقود
21	•قسم المأذونين
21	•البحث في عقود الزواج
23	•الاستفسار عن حالة الطلب
23	•مسؤول مختص لتعديل البيانات
24	•عقد الزواج - تعديل البيانات
24	•عقد الزواج - بدل فاقد
26	•عقد الزواج - بدل تالف
27	•قسم الطلاق
27	•شهادة طلاق جديد
29	•قلم المأذونين
30	•اثبات الطلاق
32	•مسؤول مختص لتعديل البيانات
33	•البحث في بيانات الطلاق
33	•الإستفسار عن حالة الطلب
34	•شهادة الطلاق - بحث في عقود الزواج
36	•شهادة طلاق - بدل فاقد
37	•شهادة طلاق - بدل تالف
38	•تحصيل الرسوم

.....39.....	• طباعة وتسليم الشهادات
.....39.....	• طباعة عقد الزواج
.....40.....	• طباعة بطاقة اثبات الزواج
.....41.....	• طباعة اثبات الطلاق
.....42.....	• تسليم اثبات الطلاق
.....43.....	• تسليم بطاقات وعقود الزواج
.....44.....	• توثيق عقود الزواج
.....45.....	• توثيق اثباتات الطلاق
.....46.....	• ادارة المواعيد
.....46.....	• اعدادات المواعيد
.....47.....	• تقارير الزواج.
.....48.....	• تقارير الطلاق
.....49.....	• أمن النظام
.....49.....	• تعريف مجموعات المستخدمين
.....51.....	• تعريف المستخدمين
.....51.....	• تغيير كلمة السر
.....52.....	• تسجيل الخروج

• شاشة الدخول للنظام لمستخدمي الوزارة

من خلال هذه الشاشة يستطيع المستخدم الدخول الى النظام عن طريق ادخال اسم المستخدم وكلمة المرور الخاصة به

UNITED ARAB EMIRATES
Ministry OF Justice

دولة الإمارات العربية المتحدة
وزارة العدل

المأذون

شاشة الدخول

اسم المستخدم

كلمة السر

دخول

يقوم النظام بالتحقق من البيانات المدخلة وفي حالة صحتها يقوم بادخال المستخدم الى الشاشة الرئيسية للنظام كما هو موضح أدناه

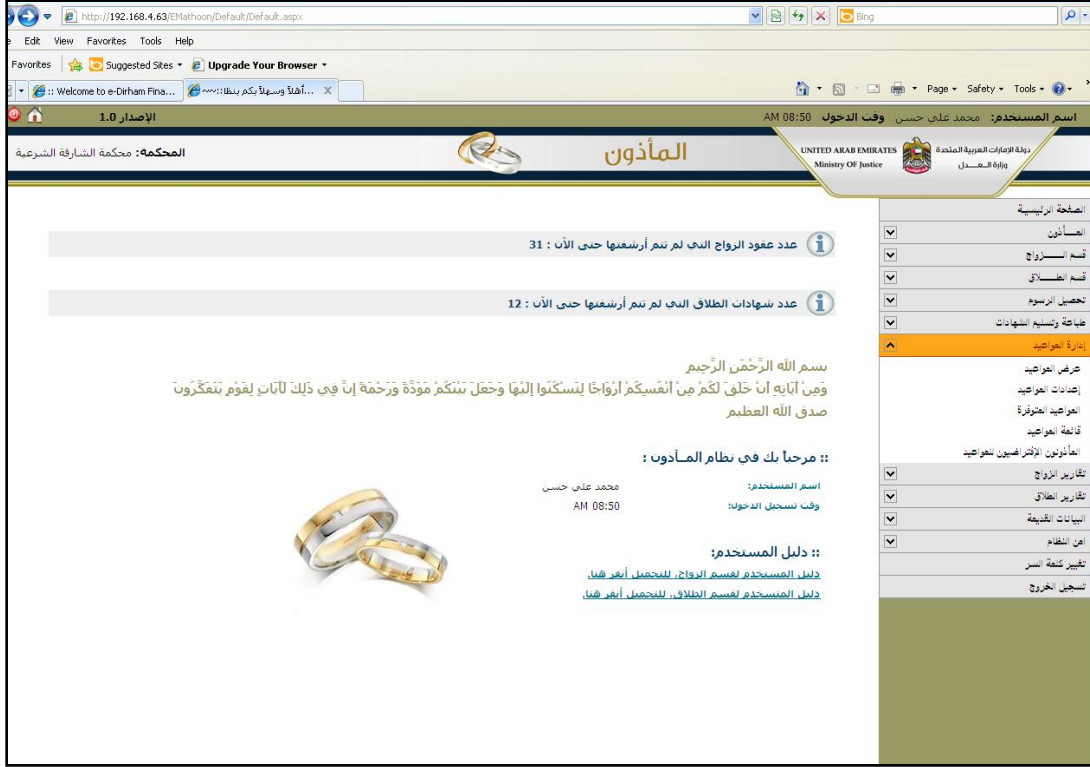

تظهر الشاشة الرئيسية للنظام اسم المستخدم الحالي ووقت الدخول للنظام كما تبين اسم المحكمة الشرعية التي يتبع لها هذا المستخدم بالإضافة الى القائمة الخدمات الرئيسية للنظام حسب الصلاحيات الممنوحة لهذا المستخدم.

كما تظهر هذه الشاشة عدد عقود الزواج والطلاق التي لم تتم ارسفتها حتى الان .

• قائمة المأذون الرئيسية

تضم هذه القائمة الأقسام التالية :

- مأذون جديد : عن طريق هذه الشاشة يتم تسجيل المأذون الجديد بالنظام .
- عرض / تعديل بيانات المأذون : عن طريق هذه الشاشة يمكن عرض وتعديل البيانات الخاصة بمأذون مسجل مسبقا بالنظام .
- طلب اصدار بطاقة مأذون : عن طريق هذه الشاشة يتم طلب اصدار بطاقة مأذون بعد انتهاء عملية تسجيله بالنظام.
- طباعة بطاقة مأذون : عن طريق هذه الشاشة يتم التحقق من حالة بطاقة المأذون (مطبوعة / غير مطبوعة).

• تسجيل مأذون جديد

من خلال هذه الشاشة يتم تسجيل مأذون جديد في النظام ليتم فيما بعد طباعة البطاقة الخاصة به بعد الحصول على موافقة من وزارة العدل

يتم ادخال بيانات كاملة عن المأذون كما يلي :

- البيانات الأساسية : مثل الإسم , الجنسية , المدينة , رقم الهاتف

بيانات أساسية *	
الإسم بالعربي	* <input type="text" value="بشار هاني عبدالله"/>
الإسم بالإنجليزي	<input type="text" value="Bashar Hani Abdullah"/>
الجنسية	* <input type="text" value="اردني"/>
المحكمة	* <input type="text" value="محكمة الشارقة الشرعية"/>
المدينة	* <input type="text" value="الشارقة"/>
نوع الأثاث	* <input type="text" value="بطاقة الهوية"/>
رقم الأثاث	<input type="text" value="20052"/>
رقم قرار التكليف	* <input type="text" value="45625"/>
تاريخ قرار التكليف	* <input type="text" value="01/07/2011"/>
رقم الهاتف	<input type="text" value="0508120993"/>
البريد الإلكتروني	<input type="text" value="bashar.h@smartv.ae"/>
فعال	<input checked="" type="checkbox"/>
<input type="button" value="مسح"/> <input type="button" value="حفظ"/>	
المؤهلات العلمية	
الخبرة العلمية	
اللغات	
تحميل الملفات *	

- المؤهلات العلمية : هنا يتم ادخال الشهادات العلمية لهذا المأذون ومدة الدراسة واسم الجامعة التي تخرج منها

بيانات أساسية *			
المؤهلات العلمية			
الجامعة/الكلية	* <input type="text"/>		
نوع المؤهل	* <input type="text" value="--اختر--"/>		
من تاريخ	* <input type="text"/>		
الى تاريخ	* <input type="text"/>		
<input type="button" value="مسح"/> <input type="button" value="حذف"/> <input type="button" value="حفظ"/>			
الجامعة/الكلية	نوع المؤهل	من تاريخ	الى تاريخ
جامعة البلقاء	بكالوريوس	01/04/2008	01/07/2011
الخبرة العلمية			
اللغات			
تحميل الملفات *			

- الخبرة العملية : يتم هنا ادخال الخبرات الخاصة بهذا المأذون في حالة توافرها

بيانات أساسية *
المؤهلات العلمية
الخبرة العملية

اسم الشركة *
العنوان *
اسم المشرف
من تاريخ *
الى تاريخ *
سبب ترك العمل
المهام المناطة

مسح حذف حفظ

اسم الشركة	اسم المشرف	من تاريخ	الى تاريخ
مركز البحوث العالمي	احمد محمد علي	07/07/2010	03/06/2011

اللغات
تحميل الملفات *

- اللغات : هنا يتم ادخال اللغات التي يتقنها المأذون ودرجة الاتقان

بيانات أساسية *
المؤهلات العلمية
الخبرة العملية
اللغات

الكفاءة اللغوية

اللغة *
القراءة *
الكتابة *
المحادثة *

مسح حذف حفظ

اللغة	القراءة	الكتابة	المحادثة
الانجليزية	ممتاز	ممتاز	ممتاز
العربية	ممتاز	ممتاز	ممتاز

تحميل الملفات *

- تحميل المرفقات : من خلال هذه الخانة يتم تحميل كافة الوثائق المطلوبة مثل صورة عن جواز السفر والشهادات العلمية وغيرها

بيانات أساسية *
المؤهلات العلمية
الخبرة العملية
اللغات
تحميل الملفات *

نوع الملف *
اختر الملف
Browse...

مسح حذف حفظ

الاسم - بالعربي	#
نسخة من جواز السفر	1

عرض / تحميل الملف

• عرض / تعديل بيانات المأذون

عن طريق هذه الشاشة يمكنك عرض بيانات كافة المأذونين المسجلين مسبقاً في النظام بالإضافة الى امكانية التعديل عليها .

يمكنك البحث عن المأذون عن طريق اختيار المحكمة التي يتبع لها وكتابة اسم المأذون باللغة العربية أو الانجليزية والضغط على "بحث"

عرض / تعديل بيانات المأذون: 

البحث في بيانات المأذون

المحكمة: محكمة الشارقة الشرعية

الإسم بالعربي: بشار هاني عبدالله

الإسم بالإنجليزي:

مسح بحث

الإسم بالعربي	رقم الإثبات	الجنسية	المدينة	نوع الإثبات
بشار هاني عبدالله	20052	اردني	الشارقة	بطاقة الهوية

كما يمكنك استعراض كافة المأذونين من خلال الضغط على "بحث" من غير ادخال اي بيانات في خانات البحث كما يلي

عرض / تعديل بيانات المأذون: 

البحث في بيانات المأذون

المحكمة: --اختر--

الإسم بالعربي:

الإسم بالإنجليزي:

مسح بحث

الإسم بالعربي	رقم الإثبات	الجنسية	المدينة	نوع الإثبات
علي حمدان مطفي	5655658	إماراتي	الشارقة	جواز سفر
علي مطفي , حمدان	55	اردني	الشارقة	جواز سفر
فؤيد محمد علي	6556	إماراتي	الشارقة	بطاقة الهوية

للتعديل على بيانات المأذون قم بالضغط على الاسم العربي ليتم نقلك الى شاشة تعديل البيانات

بيانات أساسية *

	* <input type="text" value="علي مطفي حمدان"/>	الإسم بالعربي
	<input type="text" value="ALI HAMDAN MUSTAFFA"/>	الإسم بالانجليزي
	* <input type="text" value="اردني"/>	الجنسية
	* <input type="text" value="Arabic Name"/>	المحكمة
	* <input type="text" value="الشارقة"/>	المدينة
	* <input type="text" value="جواز سفر"/>	نوع الإنبات
	<input type="text" value="SS"/>	رقم الإنبات
	* <input type="text"/>	رقم قرار التكليف
	* <input type="text"/>	تاريخ قرار التكليف
	<input type="text"/>	رقم الهاتف
	<input type="text"/>	البريد الإلكتروني
	<input checked="" type="checkbox"/>	فعال

المؤهلات العلمية

الخبرة العملية

اللغات

تحميل الملفات *

• طلب اصدار بطاقة مأذون

من خلال هذه الشاشة يتم اصدار طلب لطباعة بطاقة المأذون قم باختيار المحكمة التي يتبع لها المأذون وقم بالبحث عن طريق الاسم كما يلي

طلب إصدار بطاقة مأذون:

البحث في بيانات المأذون

	محكمة الشارقة الشرعية	المحكمة
	<input type="text"/>	الإسم بالعربي
	<input type="text" value="Bashar"/>	الإسم بالانجليزي

نوع الإنبات	المدينة	الجنسية	رقم الإنبات	الإسم بالعربي	طلب إصدار بطاقة مأذون
بطاقة الهوية	الشارقة	اردني	20052	بشار هاني عبدالله	

لطباعة البطاقة قم بالضغط على " طلب اصدار بطاقة مأذون " وستظهر لك رسالة تأكيد بأنه تم نقل الطلب الى برنامج الطباعة كما يلي

طلب إصدار بطاقة مأذون: 

البحث في بيانات المأذون ^

<input type="text" value="محكمة الشارقة الشرعية"/>	المحكمة
<input type="text"/>	الإسم بالعربي
<input type="text"/>	الإسم بالانجليزي
<input type="button" value="مسح"/>	



Message from webpage
الرجاء طباعة البطاقة

نوع الإثبات	المدينة	الجنسية	رقم الإثبات	طلب إصدار بطاقة مأذون
جواز سفر	الشارقة	إماراتي	5655658	طلب إصدار بطاقة مأذون
بطاقة الهوية	الشارقة	إماراتي	6556	طلب إصدار بطاقة مأذون
جواز سفر	الشارقة	بنجلادشي	fdfffd	طلب إصدار بطاقة مأذون
جواز سفر	الشارقة	إماراتي	454545	طلب إصدار بطاقة مأذون
بطاقة الهوية	الشارقة	اردني	20052	طلب إصدار بطاقة مأذون

تم عملية طباعة بطاقة المأذون من خلال برنامج Smart Badge 3000 قم بالدخول الى البرنامج من خلال ادخال اسم المستخدم وكلمة المرور الخاصة بك

SmartBadge3000 Login Version 7

User Name

Password

سوف تظهر لك الصفحة الرئيسية للبرنامج . قم باختيار البطاقة المراد طباعتها من خلال الضغط على " Select file "

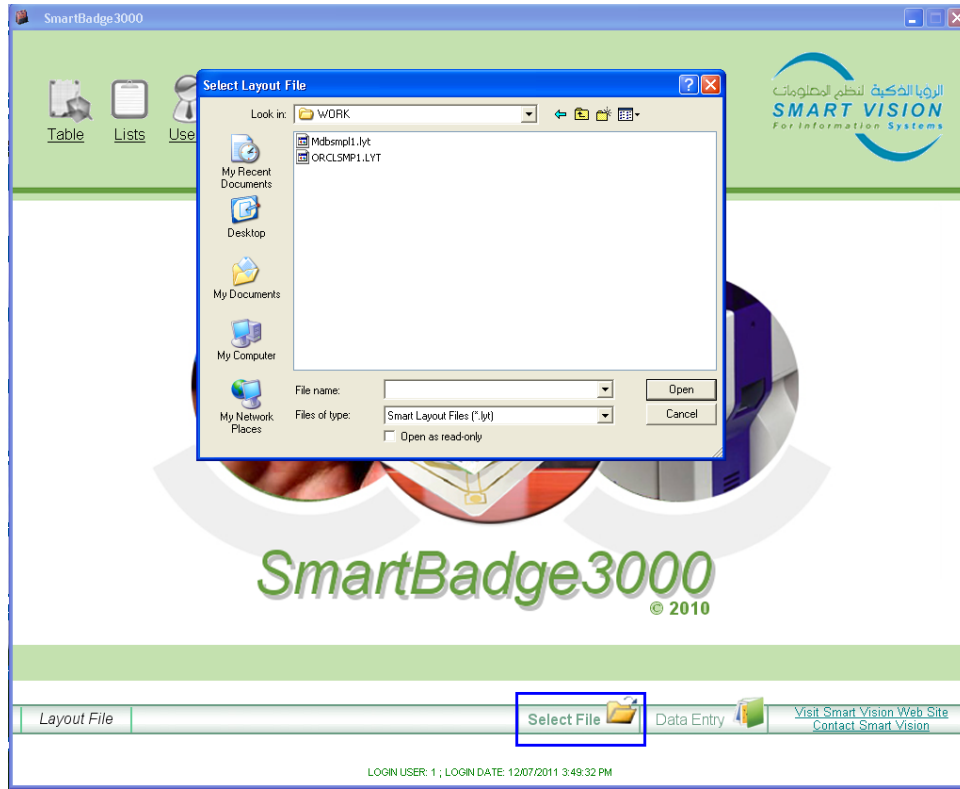

بعد اختيار البطاقة المطلوبة ، قم بالضغط على " Data Entry " للبحث عن بيانات
المأذون المراد طباعة بطاقته

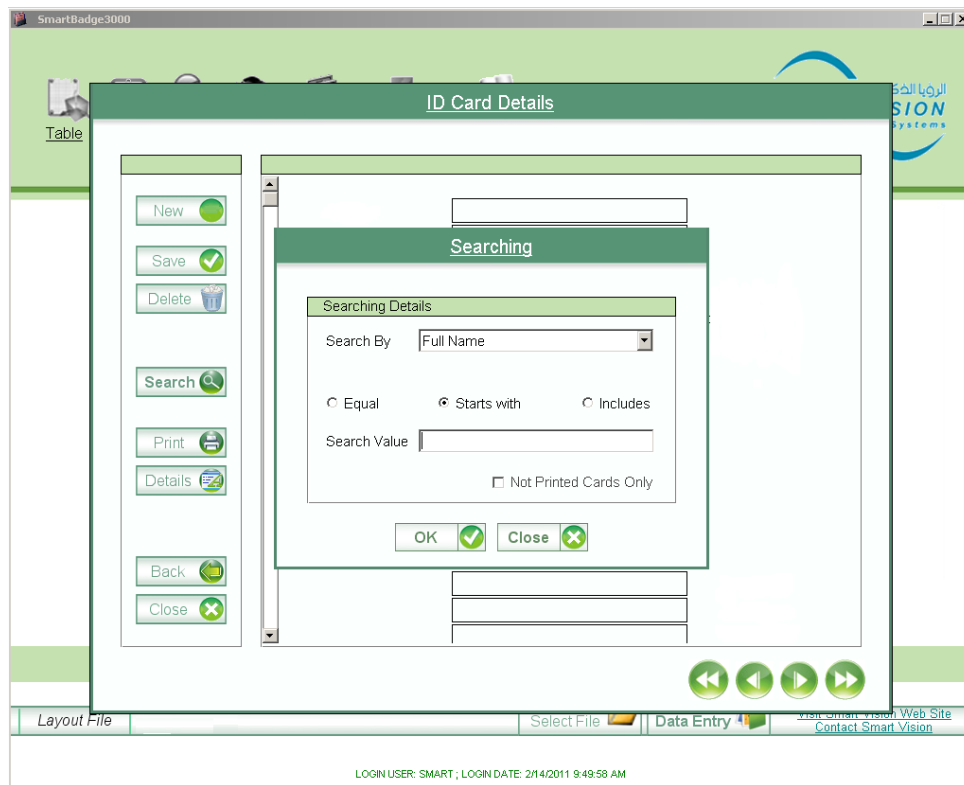

لطباعة البطاقة قم بالضغط على "Print" ليتم عرض البطاقة قبل طباعتها ومن ثم تتم عملية الطباعة على طابعة البطاقات

UNITED ARAB EMIRATES Ministry OF Justice				الإمارات العربية المتحدة وزارة العدل	
رقم البطاقة:		بطاقة مأذون			
				الاسم	
				الجنسية	
				المحكمة التابعة لها	
				مرخص لـ	
				تاريخ الاصدار	
				تاريخ الانتهاء	

التعليمات :	
<p>١ - هذه بطاقة اثبات ترخيص لمأذون لاجراء عقود الزواج في المنطقة المحددة فقط.</p> <p>٢ - يرجى تقديم كل المساعدة اللازمة لحامل هذه البطاقة لتأدية واجباته القانونية.</p> <p>٣ - هذه البطاقة هامة يجب المحافظة عليها و بقائها مع صاحبها باستمرار.</p> <p>٤ - في حالة فقدانها يجب الإبلاغ عنها فوراً.</p> <p>٥ - عند انتهاء الخدمة تعاد البطاقة لوزارة العدل.</p> <p>٦ - لا يجوز رهنها او انتقال حيازتها للغير.</p> <p>(يرجى ممن يعثر على هذه البطاقة تسليمها الى وزارة العدل أو اقرب مركز شرطة)</p>	
http://www.moj.gov.ae	هاتف: 02/6921000

• طباعة بطاقة مأذون

من خلال هذه الشاشة يتم الاستعلام عن حالة البطاقات (مطبوعة / غير مطبوعة) عن طريق البحث عن المأذون المراد التحقق من حالة بطاقته

طباعة البطاقات	
رقم الطلب	<input type="text"/>
الاسم الكامل	<input type="text"/>
رقم البطاقة	<input type="text"/>
تاريخ أمر الإصدار	<input type="text"/>
حالة الطلب	<input checked="" type="radio"/> مطبوعة <input type="radio"/> غير مطبوعة <input type="radio"/> الكل
<input type="button" value="مسح"/> <input type="button" value="بحث"/>	

حالة الطابعة	تاريخ أمر الإصدار	رقم البطاقة	الاسم الكامل
غير مطبوعة	13/02/2011	15	مصطفى سعيد محمد

• قسم الزواج

من خلال هذا القسم يتم تسجيل عقود الزواج والتدقيق عليها والحصول على الموافقة النهائية للعقد بالإضافة الى البحث في عقود الزواج والاستفسار عن حالة الطلبات.

عقود الزواج
عقد زواج - جديد
عقد زواج - تعديل بيانات
عقد زواج - بدل فاقد
عقد زواج - بدل تالف
قسائم المأذونيين
تدقيق العقود
الموافقة على العقود
مسؤول مختص لتعديل البيانات
البحث في عقود الزواج
البحث في بيانات المواثيق
الاستفسار عن حالة الطلب

• عقد الزواج - جديد

من خلال هذه الشاشة يتم تسجيل عقود الزواج الجديدة عن طريق تعبئة كافة البيانات المطلوبة ومن حفظ البيانات وارسالها الى المدققين
قم بادخال بيانات العقد الاساسية في خانة البيانات الاساسية مثل المحكمة والمأذون ورقم السجل

عقد جديد- موطف الإستقبال:

بيانات أساسية *	
رقم السجل *	5220
اسم المأذون	علي حمدان مطفي
المحكمة	محكمة الشارقة الفرعية
تاريخ العقد *	05/07/2011
تاريخ العقد- هجري	4/08/1432
مكان العقد	<input type="radio"/> خارج المحكمة <input checked="" type="radio"/> داخل المحكمة
<input checked="" type="checkbox"/> تم عمل الفحص الطبي ولا يوجد مانع طبي لإتمام عقد الزواج	
<input type="button" value="مسح"/> <input type="button" value="حفظ"/>	
بيانات الزوجين *	
بيانات العقد *	
بيانات الشهود *	
تحميل الملفات *	
حفظ وإنهاء الطب *	

بعد ذلك قم بادخال بيانات الزوجين الكاملة ، قم باختيار الزوج وقم بتعبئة كافة البيانات الخاصة به ومن ثم قم باختيار الزوجة وقم بتعبئة كافة البيانات الخاصة بها
مع مراعات الملاحظات التالية :

1. في حالة كان عمر الزوج أو الزوجة أقل من ثمانية عشر عام فيجب الحصول على الإذن من القاضي وادخال رقم الإذن وتاريخه في النظام.
2. عند اختيار الحالة الاجتماعية (غير ذلك) يتم تحديد نوع الحالة من القائمة المجاورة لها (أرمل ، متزوج ، مطلق ، ...)
3. في حالة كان الزوج أو الزوجة مواطن فيتم ادخال مكان اصدار جواز السفر.
4. في حالة كان الزوج أو الزوجة وافد فيتم ادخال رقم الإقامة ومكان وتاريخ اصدارها.

بعد ذلك يتم ادخال بيانات الشهود (شاهدين)

بيانات الشهود *

الإسم بالعربي *

الإسم بالإنجليزي *

الجنسية *

تاريخ الميلاد

رقم الإثبات *

نوع الإثبات *

رقم الهاتف *

الديانة *

مسح حفظ

الإسم بالعربي	الإسم بالإنجليزي	الجنسية	رقم الإثبات	رقم الهاتف	
علي احمد خالد	Ali Ahmed	بحرينى	200358	0508120093	حذف
رامى خالد سيفير	Rami khaled	قطرى	335	0508120099	حذف

ومن ثم يتم تحميل كافة الوثائق المطلوبة للعقد مثل جواز السفر والاقامة

تحميل الملفات *

نوع الملف *

وصف الملف

اختر الملف

مسح حذف حفظ

الإسم - بالعربي	#	
اقامة سارية	1	عرض / تحميل الملف

حفظ وانهاء الطلب *

بعد الانتهاء من تعبئة كافة البيانات وتحميل الوثائق المطلوبة يتم حفظ وانهاء الطلب.

بيانات أساسية *

بيانات الزوجين *

بيانات العقد *

بيانات الشهود *

تحميل الملفات *

حفظ وانهاء الطلب *

ملاحظات

انهاء

قم بالضغط على رقم المعاملة ليتم عرض كافة البيانات الخاصة بالعقد

بيانات الزوجين * بيانات العقد * بيانات الشهود * تحميل الملفات * التسجيل الكامل تعديل حالة الطلب

اختر بيانات الزوج

الاسم بالعربي	محمد أحمد سالم	الاسم بالانجليزي	Mohamed Ahmed Salem
الامارة	أبو ظبي	تاريخ الميلاد	01/07/1985
الجنسية	إماراتي	رقم الاثبات	25562
نوع الاثبات	بطاقة الهوية	العناقب	سني
الديانة	الإسلام	البريد الالكتروني	moh@testname.com
رقم الهاتف	0508120993	عنوان العمل	أبو ظبي
المهنة	مهندس	الحالة الاجتماعية	أعزب
المستوى التعليمي	جامعي	مستوى الدخل	20000 - 15000
نوع السكن	ملك	عنوان السكن	أبو ظبي - الخالدية

تحميل الصورة

Browse

حفظ مسح

بعد التأكد من كافة البيانات الخاصة بالعقد تتم عملية الموافقة على الطلب من خلال " تعديل حالة الطلب " بحيث تتم الموافقة على الطلب وارساله الى القاضي أو رفض الطلب وارجاعه الى موظف الإستقبال.

13/07/2011 عقد جديد	تاريخ المعاملة نوع الطلب	M100191110713 محمد علي حسن الموافقة على الطلب وتحويله إلى القاضي	رقم المعاملة اسم المستخدم الكامل الحالة
بيانات الزوجين * بيانات العقد * بيانات الشهود * تعديل العنقات * السجل الكامل تعديل حالة الطلب			
<div style="display: flex; justify-content: space-between;"> <div style="width: 80%;"> <p>حالة الطلب * <input type="text" value="الموافقة على الطلب وتحويله إلى القاضي"/></p> <p>ملاحظات <input style="width: 100%; height: 30px;" type="text"/></p> <p style="text-align: right;"> <input type="button" value="مسح"/> <input type="button" value="حفظ"/> </p> </div> </div>			

• الموافقة على العقود

من خلال شاشة الموافقة على العقود تتم عملية الموافقة النهائية على الطلب من قبل القاضي
بداية قم بالبحث عن العقد المطلوب من خلال خانة البحث كما هو موضح أدناه :

البحث في طلبات الزواج

<input type="text" value="محكمة الشارقة الشرعية"/>	المحكمة
<input type="text"/>	رقم العقد
<input type="text"/>	سنة العقد
<input type="text"/>	اسم الزوج - بالعربي
<input type="text" value="--اختر--"/>	جنسية الزوج
<input type="text"/>	اسم الزوجة - بالعربي
<input type="text" value="--اختر--"/>	جنسية الزوجة
<input type="text" value="M100191110713"/>	رقم المعاملة
<input type="text"/>	تاريخ العقد
<input type="text" value="--اختر--"/>	نوع الطلب
<input type="text" value="--اختر--"/>	حالة الطلب
<input type="button" value="مسح"/> <input type="button" value="بحث"/>	

■ طلبات مرفوضة (0)

■ طلبات جديدة (0)

■ موافق عليها (0)

■ طلبات قيد الدراسة (1)

نتيجة البحث 1

رقم المعاملة	تاريخ المعاملة	اسم الزوج - بالعربي	اسم الزوجة	الحالة	نوع الطلب
M100191110713	13/07/2011	محمد أحمد سالم	زينه محمد احمد	دراسة الطلب من قبل القاضي	عقد جديد

للدخول الى العقد المطلوب قم بالضغط على رقم المعاملة لتظهر لك كافة البيانات الخاصة بهذا العقد

الموافقة على العقود:

رقم المعاملة	M100191110713	تاريخ المعاملة	13/07/2011
اسم المستخدم الكامل	محمد علي حسن	نوع الطلب	عقد جديد
الحالة	دراسة الطلب من قبل القاضي		

بيانات الزوجين * بيانات العقد * بيانات الشهود *

تحميل الملفات * النسخ الكامل تعديل حالة الطلب

الاسم بالعربي	الاسم بالانجليزي	رقم الهاتف	رقم الاثبات	الجنسية	تاريخ الميلاد
<input type="text"/>	<input type="text"/>	<input type="text"/>	<input type="text"/>	<input type="text"/>	<input type="text"/>
الاسم بالعربي	الاسم بالانجليزي	رقم الهاتف	رقم الاثبات	الجنسية	تاريخ الميلاد
<input type="text"/>	<input type="text"/>	<input type="text"/>	<input type="text"/>	<input type="text"/>	<input type="text"/>

مسحح حفظ

الاسم بالعربي	الاسم بالانجليزي	الجنسية	رقم الاثبات	رقم الهاتف
علي احمد خالد	Ali Ahmed	بحريني	200358	0508120093
رامهي خالد يسافر	Rami khaled	قطري	335	0508120099

بعد التأكد من كافة البيانات الموجودة في العقد تتم عملية الموافقة النهائية على الطلب من خلال خانة " تعديل حالة الطلب " بحيث تتم الموافقة النهائية على الطلب أو الرفض النهائي أو الرفض المبدئي وارجاع الطلب الى التدقيق يتم ايضا اختيار اسم القاضي الذي قام بالعملية

الموافقة على العقود:

رقم المعاملة	M100191110713	تاريخ المعاملة	13/07/2011
اسم المستخدم الكامل	محمد علي حسن	نوع الطلب	عقد جديد
الحالة	الموافقة على الطلب		

بيانات الزوجين * بيانات العقد * بيانات الشهود *

تحميل الملفات * النسخ الكامل تعديل حالة الطلب

حالة الطلب	الموافقة على الطلب
القاضي	مروان هاشم
ملاحظات	<input type="text"/>

مسحح حفظ

• قسم المأذونين

من خلال شاشة قسم المأذونين يتم استكمال الطلبات التي لم ترسل للتدقيق بحيث يمكن استعراضها والتعديل عليها ومن ثم حفظها وارسالها للتدقيق.

بداية يتم البحث عن المعاملة من خلال شاشة البحث ومن ثم يتم الضغط على رقم المعاملة لاستعراض بياناتها والتعديل عليها حسب الحاجة ومن ثم حفظها

عقد جديد - موظف الإستقبال:

26/05/2011 عقد جديد	تاريخ المعاملة نوع الطلب	M100169110526 محمد علي حسن طلب جديد - موظف الإستقبال	رقم المعاملة اسم المستخدم الكامل الحالة
بيانات أساسية *			
رقم السجل * 1225		المحكمة	
اسم المأذون تاريخ العقد - شعري		محاكمة الشارقة الشرعية تاريخ العقد * مكان العقد	
مستح		حفظ	
بيانات الزوجين *			
بيانات العقد *			
بيانات الشهود *			
تحميل الصلوات *			
حفظ وإنهاء الطلب *			

• البحث في عقود الزواج

من خلال شاشة البحث في عقود الزواج يتم البحث في كافة عقود الزواج المسجلة في النظام واستعراض كافة البيانات الخاصة بها.

قم بالبحث عن العقد المراد استعراض بياناته من خلال خيارات البحث المتاحة أو يمكن الضغط على " بحث " لاستعراض كافة العقود الموجودة في النظام.

البحث في عقود الزواج:

البحث في عقود الزواج

المحكمة: محكمة الشارقة الشرعية

رقم العقد: 21/2011

سنة العقد:

اسم الزوج - بالعربي:

جنسية الزوج: --اختر--

اسم الزوجة:

جنسية الزوجة: --اختر--

رقم المعاملة:

تاريخ العقد:

مسح بحث

نتيجة البحث 1

رقم العقد	تاريخ المعاملة	اسم الزوج - بالعربي	اسم الزوجة	رقم السجل
21/2011	20/03/2011	سالم خالد الجوهري	سهى محمد الرفاعي	300/2011

قم بالضغط على رقم العقد لاستعراض البيانات الخاصة به كاملة

بيانات تفصيلية لعقد الزواج:

بيانات أساسية *			
رقم السجل	300/2011	المحكمة	محكمة الشارقة الشرعية
اسم المتأدون	مؤيد محمد علي	رقم العقد	21/2011
تاريخ العقد	3/20/2011	تاريخ العقد - شمسي	15/04/1432
بيانات الزوج			
الاسم - بالعربي	سالم خالد الجوهري	الاسم - بالانجليزي	Salim Khalid Aljawhari
الجنسية	إماراتي	تاريخ الميلاد	5/20/1980
نوع الإنجاب	بطاقة الهوية	رقم الإنجاب	6566
الديانة	الإسلام	المذهب	سنة
رقم الهاتف	0505130512	البريد الإلكتروني	الشارقة
المهنة	مبرمج	عنوان العمل	أبو ظبي
الحالة الاجتماعية	أعرب	الإقامة	
عدد مرات الزواج		عدد الزوجات في الالة	
عدد الأولاد		عدد البنات	
بيانات الزوجة			
الاسم - بالعربي	سهى محمد الرفاعي	الاسم - بالانجليزي	Suhaa Mohd. Alrifai
الجنسية	بحريني	تاريخ الميلاد	5/20/1980
نوع الإنجاب	بطاقة الهوية	رقم الإنجاب	345545
الديانة	الإسلام	المذهب	السنة
رقم الهاتف	0505130512	رقم الهاتف	
الحالة الاجتماعية	عزباء	عدد البنات	
عدد الأولاد		عنوان العمل	seed.s@smartv.ae
المهنة	المهنة	عنوان العمل	
العنوان		البريد الإلكتروني	
بيانات العقد			
اسم الوثائق	محمد محمود الرفاعي	قراءة الوثائق	
جنسية الوثائق	بحريني	رقم الوثائق	989
المهنة	أربعون ألف درهم	المهنة - بالحروف	عشرون ألف
المؤجل - بالحروف	عشرون ألف	الشروط	لا يوجد شروط
بيانات الشهود *			
الاسم بالعربي	الاسم بالانجليزي	الجنسية	رقم الإنجاب
البيانات الثاني	Second	إماراتي	656
رقم السجل	rtuyrt	سوريلاكي	tururu
نوع الإنجاب		رقم الهاتف	0506686019
بطاقة الهوية		نوع الإنجاب	بطاقة الهوية
بطاقة الهوية			

• الاستفسار عن حالة الطلب

من خلال هذه الشاشة يتم استعراض السجل الكامل لأي طلب ومعرفة الحالة الحالية للطلب.

قم بالبحث عن الطلب من خلال خيارات البحث المتاحة مع اختيار نوع الطلب (جديد ، بدل فاقد ، بدل نالف) ومن ثم قم بالضغط على رقم المعاملة لاستعراض سجل كامل عن حالة الطلب كما هو موضح أدناه

الإستفسار عن حالة الطلب: 

13/07/2011 عقد جديد	تاريخ المعاملة نوع الطلب	M100191110713 محمد علي حسن الموافقة على الطلب	رقم المعاملة اسم المستخدم الكامل الحالة
------------------------	-----------------------------	--	---

السجل الكامل						
تاريخ الاجراء	تاريخ الحالة	الإسم الكامل للمستخدم	الحالة	ملاحظات	الإسم الكامل للمستخدم	الفاصل
PM1:24:49 7/13/2011			طلب جديد -موظف الإستقبال		محمد علي حسن	موظف الإستقبال
PM1:24:49 7/13/2011	PM1:46:24 7/13/2011	محمد علي حسن	حفظ الطلب وتحويله للتدقيق		محمد علي حسن	موظف الإستقبال
PM3:43:54 7/13/2011	PM3:43:54 7/13/2011	محمد علي حسن	دراسة الطلب من قبل المدقق		محمد علي حسن	مدقق البيانات
PM3:43:54 7/13/2011	PM3:52:21 7/13/2011	محمد علي حسن	الموافقة على الطلب وتحويله إلى القاضي		محمد علي حسن	مدقق البيانات
PM3:55:18 7/13/2011	PM3:55:18 7/13/2011	محمد علي حسن	دراسة الطلب من قبل القاضي		محمد علي حسن	القاضي
PM3:55:18 7/13/2011	PM3:59:51 7/13/2011	محمد علي حسن	دراسة الطلب من قبل القاضي		محمد علي حسن	القاضي
PM3:55:18 7/13/2011	PM3:59:51 7/13/2011	محمد علي حسن	الموافقة على الطلب		محمد علي حسن	القاضي

• مسؤول مختص لتعديل البيانات

من خلال هذه الشاشة يستطيع مسؤول النظام تعديل بيانات جميع العقود المصدرة وغير المصدرة.

بداية يتم البحث عن المعاملة المطلوبة من خلال خيارات البحث المتاحة ومن ثم يتم الضغط على رقم المعاملة لينتم استعراض كافة البيانات الخاصة بها مع امكانية التعديل عليها مباشرة.

• عقد الزواج – تعديل البيانات

من خلال هذه الشاشة تتم عملية تعديل بيانات عقود الزواج المسجلة مسبقا بالنظام بداية يتم البحث عن العقد المطلوب التعديل عليه من خلال خيارات البحث المتاحة

تعديل بيانات- موطف الإستقبال:

البحث في عقود الزواج

المحكمة محكمة الشارقة الشرعية

رقم العقد 33/2011

سنة العقد

اسم الزوج- بالعربي

جنسية الزوج --اختر--

اسم الزوجة - بالعربي

جنسية الزوجة --اختر--

تاريخ العقد

مسحح بحث

نسخة البحث 1

رقم العقد	تاريخ العقد	اسم الزوج- بالعربي	اسم الزوجة	رقم السجل	نوع الطلب
33/2011		بشار فتحي	أفقت بنغشمس	rec345566	تعديل البيانات

لعرض بيانات العقد يتم الضغط على رقم العقد ولتعديل بيانات العقد يتم الضغط على " تعديل البيانات " الموجودة في أقصى اليسار

قم باختيار الحقل المراد التعديل عليه من القائمة "اسم الحقل" لتظهر لك القيمة الحالية . قم بادخال القيمة الجديدة والسبب ومن ثم الضغط على " حفظ "

قم بتحميل المرفقات المطلوبة ومن ثم حفظ وانهاء الطلب

• عقد الزواج – بدل فاقد

من خلال هذه الشاشة يمكن اعادة اصدار عقد زواج بدل فاقد.

قم بالبحث عن العقد المطلوب اعادة اصداره عن طريق خيارات البحث المتاحة

البحث في عقود الزواج

المحكمة محكمة الشارقة الشرعية

رقم العقد 21/2011

سنة العقد

اسم الزوج - بالعربي

جنسية الزوج --اختر--

اسم الزوجة - بالعربي

جنسية الزوجة --اختر--

تاريخ العقد

مسح بحث

نتيجة البحث 1

رقم العقد	تاريخ العقد	اسم الزوج - بالعربي	اسم الزوجة	رقم السجل	نوع الطلب
21/2011	20/03/2011	سالم خالد الجوهري	سهى محمد الرفاعي	300/2011	بدل فاقد

قم بالضغط على " بدل فاقد " الموجوده يسار الطلب

قم بالضغط على " طباعة بطاقة اثبات الزواج " ومن ثم تحميل المرفقات المطلوبة وحفظ وانهاء الطلب

رقم المعاملة M100196110717

اسم المستخدم الكامل محمد علي حسن

الحالة طلب جديد -موظف الإستقبال

تاريخ المعاملة 17/07/2011

نوع الطلب بدل فاقد

البيانات الأساسية

بيانات أساسية *	بيانات الزوج	بيانات الزوجة	بيانات العقد *	بيانات الشهود *
رقم السجل 300/2011	المحكمة	محكمة الشارقة الشرعية	رقم العقد 21/2011	
اسم المأذون مؤيد محمد علي	تاريخ العقد 3/20/2011	تاريخ العقد - هجري 15/04/1432		

طباعة بطاقة إثبات الزواج

تحميل المرفقات *

حفظ وانهاء الطلب *

• عقد الزواج – بدل تالف

من خلال هذه الشاشة تتم عملية اصدار عقد الزواج بدل تالف
بداية قم باختيار العقد المراد اعاده اصداره من خلال خيارات البحث المتاحة

بدل تالف- موظف الإستقبال:

البحث في عقود الزواج	
المحكمة	محكمة الشارقة الشرعية
رقم العقد	21/2011
سنة العقد	
اسم الزوج- بالعربي	
جنسية الزوج	--اختر--
اسم الزوجة - بالعربي	
جنسية الزوجة	--اختر--
تاريخ العقد	
<input type="button" value="مسح"/> <input type="button" value="بحث"/>	

نتيجة البحث 1

رقم العقد	تاريخ العقد	اسم الزوج- بالعربي	اسم الزوجة	رقم السجل	نوع الطلب
21/2011	20/03/2011	سالم خالد الجوهري	سهى محمد الرفاعي	300/2011	بدل تالف

قم بالضغط على " بدل تالف" الموجوده على يسار الشاشة
قم بالضغط على " طباعة بطاقة اثبات الزواج " ومن ثم تحميل المرفقات المطلوبة
وحفظ وانهاء الطلب

بدل تالف- موظف الإستقبال:

رقم المعاملة	M100197110717	تاريخ المعاملة	17/07/2011
اسم المستخدم الكامل	محمد علي حسن	نوع الطلب	بدل تالف
الحالة	طلب جديد- موظف الإستقبال		
البيانات الأساسية			
بيانات أساسية *	بيانات الزوج	بيانات الزوجة	بيانات الشهود *
رقم السجل	300/2011	المحكمة	محكمة الشارقة الشرعية
اسم المأذون	مؤيد محمد علي	رقم العقد	21/2011
تاريخ العقد	3/20/2011	تاريخ العقد- هجري	15/04/1432
<input checked="" type="checkbox"/> طباعة بطاقة إثبات الزواج			
تحميل المرفقات *			
<input type="checkbox"/> حفظ وانهاء الطلب *			

• قسم الطلاق

من خلال قسم الطلاق يتم اتمام كافة المعاملات الخاصة بالطلاق مثل شهادات الطلاق والبحث في بيانات هذه الشهادات والاستفسار عن حالة الطلبات

قسم الطلاق	
معاملات الطلاق	<ul style="list-style-type: none"> شهادة طلاق - جديد شهادة طلاق - بحث في عقود الزواج شهادة طلاق - بدل فاقد شهادة طلاق - بدل تالف
قسم المأذنيين	
إنهاء الطلاق	<ul style="list-style-type: none"> مسؤول مختص لتعديل البيانات البحث في بيانات الطلاق الاستفسار عن حالة الطلب

• شهادة طلاق جديد

من خلال هذه الشاشة يتم اصدار شهادة طلاق أو مخالفه يتم تعبئة كافة البيانات الخاصة بالطلب مثل نوع المعاملة ونوع الطلاق وتاريخه ورقم عقد الزواج وطريقة الطلاق ومن ثم حفظ البيانات

شهادة طلاق جديد :

رقم الطلب	اسم المستخدم الكامل	اسم الطلب	تاريخ الطلب	نوع الطلب
D100085110717	محمد علي حسن	طلب جديد - موظف الاستقبال	17/07/2011	جديد

بيانات الطلب	
نوع المعاملة	طلب إنهاء طلاق
نوع الطلاق	طلاق رجعي
الطرف المدعى	الزوج
رقم العقد	23365
تاريخ العقد	05/07/2011
الرجوع وقت الدخول	عزباء
صدوق الزواج	لا <input checked="" type="radio"/> نعم <input type="radio"/>
قضايا أخرى	
صيغة الطلاق الحالي	
طريقه الطلاق	التفط
هل تمت الرجعة	لا <input checked="" type="radio"/> نعم <input type="radio"/>
تاريخ الطلاق	01/07/2011
وقوع الطلاق	بعد الدخول
مكان العقد	ابو ظبي
تاريخ الدخول	25/07/2011
حالة الرجوع (حامل)	لا <input checked="" type="radio"/> نعم <input type="radio"/>
قرباه الزوجين	لا يوجد <input checked="" type="radio"/> يوجد <input type="radio"/>
مكان الطلاق	ابو ظبي
علم الرجعة	لا <input type="radio"/> نعم <input checked="" type="radio"/>

يتم بعد ذلك ادخال البيانات الخاصة بالزوجين ومن ثم حفظها

شهادة طلاق جديد :

رقم الطلب	D100073110517	تاريخ الطلب	17/05/2011
اسم المستخدم الكامل	محمد ظي حسن	نوع الطلب	جديد
الحالة	طلب جديد - موظف الاستقبال		

بيانات الطلب

بيانات الزوجين

الرجاء الاختيار الزوج

الاسم الكامل بالعربي	علي أحمد محمد	الاسم الكامل بالانجليزي	Ali Ahmad
الجنسية	إماراتي	تاريخ الميلاد	03/07/1985
الانثبات	بطاقة الهوية	رقم الانثبات	12332
الديانة	الإسلام	المذهب	سني
رقم الهاتف	0508415420	مكان الإقامة	أبو ظبي
المهنة	مهندس	عنوان العمل	أبو ظبي
عدد الاولاد الذكور	2	عدد الاولاد الاناث	1
رقم الإقامة	56663	مكان إصدار الإقامة	إماراتي
تاريخ إصدار الإقامة		المستوى التعليمي	فوق الجامعي
عنوان السكن		البريد الالكتروني	
عدد الزوجات	--اختر--		

حفظ

يتم بعد ذلك ادخال بيانات الشهود (شاهدين)

شهادة طلاق جديد :

رقم الطلب	D100073110517	تاريخ الطلب	17/05/2011
اسم المستخدم الكامل	محمد ظي حسن	نوع الطلب	جديد
الحالة	طلب جديد - موظف الاستقبال		

بيانات الطلب

بيانات الزوجين

بيانات الشهود *

الاسم بالعربي	أ	الاسم بالانجليزي	
الجنسية	--اختر--	تاريخ الميلاد	
نوع الانثبات	--اختر--	رقم الانثبات	
رقم الهاتف		الديانة	--اختر--

مسح حفظ

الاسم بالعربي	الاسم بالانجليزي	الجنسية	رقم الانثبات	رقم الهاتف
أحمد خالد فهمي	Ahmed Khaled	إماراتي	2236	0508120993

تحميل الملفات *

حفظ وإنهاء الطلب *

ومن ثم يتم تحميل الوثائق المطلوبة وحفظ وانهاء الطلب

شهادة طلاق جديد :

رقم الطلب	D100073110517	تاريخ الطلب	17/05/2011
اسم المستخدم الكامل	محمد علي حسن	نوع الطلب	جديد
الحالة	طلب جديد - موظف الإستقبال		

بيانات الطلب

بيانات الزوجين

بيانات الشهود *

تحميل الملفات *

نوع الملف: اختر --

وصف الملف:

اختر الملف: Browse...

مسح حذف حفظ

الاسم - بالعربي	#	عرض/تحميل الملف
	1	

الإقامة ساريه

حفظ وانهاء الطلب *

• قلم المأذونين

من خلال شاشة قلم المأذونين يتم استكمال المعاملات الناقصة او التعديل على المعاملات قبل ارسالها الى القاضي

يتم البحث عن العقد المطلوب من خلال خيارات البحث المتاحة

قلم المأذونين - الطلاق :

بحث

المحكمة: محكمة الشارقة الشرعية

رقم العقد:

تاريخ العقد:

اسم الزوج بالعربي:

جنسية الزوج: اختر --

اسم الزوجة بالعربي:

جنسية الزوجة: اختر --

رقم الطلب: D100073110517

نوع الطلب: اختر --

حالة الطلب: اختر --

مسح بحث

0 طلبات مرفوضة

1 طلبات جديدة

0 طلبات مكتملة

0 طلبات قيد الدراسة

نتيجة البحث 1

رقم الطلب	اسم الزوج بالعربي	اسم الزوجة بالعربي	تاريخ المعاملة	الحالة	نوع الطلب
D100073110517	علي احمد محمد	رقية سالم	17/05/2011	طلب جديد - موظف الإستقبال	جديد

يتم الضغط على رقم الطلب لاستعراض كافة البيانات الخاصة بالطلب بحيث يتم استكمال البيانات الناقصة او التعديل على البيانات ومن ثم حفظ الطلب وارساله الى القاضي

شهادة طلاق جديد :

رقم الطلب اسم المستخدم الكامل الحالة	D100073110517 محمد علي حسن طلب جديد - موظف الاستقبال	تاريخ الطلب نوع الطلب	17/05/2011 جديد
بيانات الطلب	<input type="checkbox"/>	بيانات الزوجين	<input type="checkbox"/>
بيانات الشهود *	<input type="checkbox"/>	تحميل الملفات *	<input type="checkbox"/>
حفظ وإنهاء الطلب *	<input type="checkbox"/>	ملاحظات	<input type="text"/>
<input type="button" value="انهاء"/>			

• اثبات الطلاق

من خلال شاشة اثبات الطلاق يتم اصدار الموافقة النهائية على الطلاق من قبل القاضي

بداية يتم البحث عن الطلب من خلال خيارات البحث المتاحة

إقرار الطلاق :

المحكمة	محكمة الشارقة الشرعية
رقم العقد	<input type="text"/>
تاريخ العقد	<input type="text"/>
اسم الزوج بالعربي	<input type="text"/>
جنسية الزوج	--اختر--
اسم الزوجة بالعربي	<input type="text"/>
جنسية الزوجة	--اختر--
رقم الطلب	D100051110222
نوع الطلب	--اختر--
حالة الطلب	<input type="text"/>
<input type="button" value="مسح"/> <input type="button" value="بحث"/>	

0 طلبات مرفوضة

0 طلبات جديدة

0 موافق عليها
1 طلبات قيد الدراسة

نتيجة البحث 1

رقم الطلب	اسم الزوج بالعربي	اسم الزوجة بالعربي	تاريخ المعاملة	الحالة	نوع الطلب
D100051110222	عبدالله محمد مصطفى	منى علي الفلاح	22/02/2011	دراسة الطلب من قبل القاضي	جديد

ومن ثم يتم الضغط على رقم الطلب لاستعراض كافة البيانات الخاصة به

إقرار الطلاق:

رقم الطلب	D100051110222	تاريخ الطلب	22/02/2011
اسم المستخدم الكامل	محمد علي حسن	نوع الطلب	جديد
الحالة	دراسة الطلب من قبل القاضي		

بيانات الطلب | بيانات الزوجين | بيانات الشهود | تحميل الملفات | السجل الكامل | إقرار الطلاق

الرجاء الاختيار: الزوج

الاسم الكامل بالعربي	عبدالله محمد مصطفى	الاسم الكامل بالانجليزي	Abdullah Mohammad Moustafa
الجنسية	إماراتي	تاريخ الميلاد	05/11/1980
الامتياز	بطاقة الهوية	رقم الامتياز	0554425249
الديانة	الإسلام	المدن	السنة
رقم الهاتف	0554425248	مكان الإقامة	أبو ظبي
المهنة	مهندس	عنوان العمل	انوظبي
عدد الاولاد الذكور	1	عدد الاولاد الاناث	1
رقم الإقامة	1	مكان إصدار الإقامة	اشرافيا
تاريخ إصدار الإقامة		المستوى التعليمي	جامعي
عنوان السكن	العنوان	البريد الالكتروني	saed.s@smartv.ae
عدد الزوجات	لم يسبق له الزواج مسبقا		

حفظ

ولتعديل حالة الطلب تتم عن طريق خانة " اقرار الطلاق " بحيث يتم اختيار القاضي ونوع الاقرار وتاريخه ومن ثم حفظ الطلب

إقرار الطلاق:

رقم الطلب	D100051110222	تاريخ الطلب	22/02/2011
اسم المستخدم الكامل	محمد علي حسن	نوع الطلب	جديد
الحالة	دراسة الطلب من قبل القاضي		

بيانات الطلب | بيانات الزوجين | بيانات الشهود | تحميل الملفات | السجل الكامل | إقرار الطلاق

القاضي: مروان هاشم

نوع الاقرار: طلاق أول

قرار القاضي: إنني متزوج بالمرأة مكي علي الفلاح اردني الجنسية بموجب عقد النكاح الصادر من أبو ظبي برقم 2011/8 وتاريخ 2011/10/2 وقد تم الدخول الشرعي بتاريخه ، وبتاريخ 2011/4/2 طلقها بقولي ي : أطلب إثباته علما ان هذا الطلاق هو الطلاق الأول حيث لم يسبقه طلاق. ونقد حضرت الزوجة وصادقت على ما قرره الزوج وتبلغت بالطلاق.

الإقرار: قررت المحكمة إثبات طلاق الزوج المذكور أعلاه لزوجته المذكورة أعلاه طلاقاً أولى رجعية مسندة لتاريخ 2 /2011/4 وإفهام المطلق أن له مراجعة مطلقته مادامت في العدة الواجبة عليها حسب حالتها.

تاريخ الاقرار: 26/07/2011

مسح | حفظ

• مسؤول مختص لتعديل البيانات

من خلال هذه الشاشة يمكن لمسؤول النظام تعديل البيانات الخاصة بمعاملة الطلاق حتى بعد طباعة شهادة الطلاق.

يتم البحث عن المعاملة المراد التعديل عليها من خلال شاشة البحث كما يلي

إقرار الطلاق :

البيانات	نوع البحث
محكمة الشارقة الشرعية	المحكمة
	رقم العقد
	تاريخ العقد
	اسم الزوج بالعربي
--اختر--	جنسية الزوج
	اسم الزوجة بالعربي
--اختر--	جنسية الزوجة
	رقم الطلب
--اختر--	نوع الطلب
	حالة الطلب

مسحح بحث

0 طلبات مرفوضة

2 طلبات جديدة

0 موافق عليها
3 طلبات قيد الدراسة

نتيجة البحث 5

رقم الطلب	اسم الزوج بالعربي	اسم الزوجة بالعربي	تاريخ المعاملة	الحالة	نوع الطلب
D100071110517	عباتنسا لاتسيف اعسلالاشكي	عباتنسا لاتسيف هيت	17/05/2011	حفظ الطلب وتحويله للإقرار	جديد

ومن ثم يتم الضغط على رقم الطلب لاستعراض كافة البيانات الخاصة به

إقرار الطلاق :

رقم الطلب	D100051110222	تاريخ الطلب	22/02/2011
اسم المستخدم الكامل	محمد طي حسن	نوع الطلب	جديد
الحالة	دراسة الطلب من قبل القاضي		

بيانات الطلب	بيانات الزوجين	بيانات الشهود	تحميل الملفات	السجل الكامل	إقرار الطلاق
الاسم بالعربي	* الاسم بالانجليزي				
الجنسية	* --اختر--				
نوع الإثبات	* --اختر--				
رقم الهاتف	*				

مسحح حفظ

الاسم بالعربي	الاسم بالانجليزي	الجنسية	رقم الإثبات	رقم الهاتف
مطفى درويش قاسم	Mustaffa Darweesh Qasim	اردني	34545	0504496082
معم خالد الرواشدة	Monaam Khalid Al Rawashdeh	اردني	65656	0503349007

يمكن تعديل جميع البيانات الخاصة بالطلب من خلال هذه الشاشة ومن ثم يتم حفظ وانهاء الطلب.

• البحث في بيانات الطلاق

من خلال هذه الشاشة يتم البحث في معاملات الطلاق المسجلة مسبقا بالنظام بحيث يتم استعراض الحالة الخاصة بها وكافة البيانات الخاصة بالمعاملة

البحث في شهادات الطلاق: 

البحث في عقود الزواج	
المحكمة	محكمة الشارقة الشرعية
رقم العقد	16/2011
تاريخ العقد	<input type="text"/>
اسم الزوج بالعربي	<input type="text"/>
جنسية الزوج	--اختر--
اسم الزوجة بالعربي	<input type="text"/>
جنسية الزوجة	--اختر--
رقم الطلب	<input type="text"/>
<input type="button" value="مسح"/> <input type="button" value="بحث"/>	

نتيجة البحث 1

رقم العقد	اسم الزوج بالعربي	اسم الزوجة بالعربي	تاريخ المعاملة	الحالة	نوع الطلب
16/2011	عبدالله محمد مصطفى	سوسن مبارك الزعابي	22/02/2011	تم دفع رسوم	جديد

عند الضغط على رقم العقد يتم استعراض كافة البيانات الخاصة بالعقد.

• الإستفسار عن حالة الطلب

من خلال هذه الشاشة يتم الاستفسار عن حالة الطلب الحالية. بداية يتم اختيار نوع المعاملة من شاشة البحث ومث ثم يتم اختيار المعاملة المطلوبة والضغط عليها لاستعراض كافة المراحل التي مر بها الطلب

رقم الطلب	D100063110320	تاريخ الطلب	20/03/2011
اسم المستخدم الكامل	محمد علي حسن	نوع الطلب	جديد
الحالة	تم إصدار الشهادة		

التاريخ	الإسم الكامل للمستخدم	ملاحظات	الحالة	الإسم الكامل للمستخدم	تاريخ الحالة	تاريخ الإجراء
موظف الإستقبال	محمد علي حسن		طلب جديد - موظف الإستقبال			PM1:58:30 3/20/2011
موظف الإستقبال	محمد علي حسن		حفظ الطلب وتحويله للإقرار	??? ??? ????	PM 2:08:55 3/20/2011	PM1:58:30 3/20/2011
مدقق البيانات	محمد علي حسن		دراسة الطلب من قبل القاضي	محمد علي حسن	PM 3:20:25 3/20/2011	PM 3:20:25 3/20/2011
مدقق البيانات	محمد علي حسن		استكمال الطلب	محمد علي حسن	PM 3:46:01 3/20/2011	PM 3:20:25 3/20/2011
الحاسب	محمد علي حسن		استكمال الطلب	محمد علي حسن	PM 3:47:00 3/20/2011	PM 3:47:00 3/20/2011
الحاسب	محمد علي حسن		تم دفع رسوم	محمد علي حسن	PM 3:47:00 3/20/2011	PM 3:47:00 3/20/2011
موظف الطباعة	محمد علي حسن		تم إصدار الشهادة	محمد علي حسن	PM 3:50:17 3/20/2011	PM 3:50:17 3/20/2011

• شهادة الطلاق - بحث في عقود الزواج

هذه الشاشة مخصصة لإصدار شهادة الطلاق في حالة كان عقد الزواج مسجل في النظام بحيث يتم جلب كافة البيانات المطلوبة من عقد الزواج بداية يتم البحث عن عقد الزواج المسجل من خلال شاشة البحث كما هو موضح

شهادة طلاق - البحث في عقود الزواج :

البحث في عقود الزواج	
المحكمة	محكمة الشارقة الشرعية
رقم العقد	21/2011
سنة العقد	
اسم الزوج - بالعربي	
جنسية الزوج	-- اختر --
اسم الزوجة - بالعربي	
جنسية الزوجة	-- اختر --
تاريخ العقد	
<input type="button" value="مسح"/> <input type="button" value="بحث"/>	

نتيجة البحث 1

رقم العقد	تاريخ العقد	اسم الزوج - بالعربي	اسم الزوجة	رقم السجل	نوع الطلب
21/2011	20/03/2011	سالم خالد الجوهري	سهى محمد الرفاعي	300/2011	إقرار طلاق

لاصدار شهادة الطلاق يتم الضغط على " اقرار طلاق " الموجوده على يسار الشاشة
يتم بعد ذلك ادخال البيانات الاساسية المطلوبة مثل نوع الطلاق وحالته

بيانات الطلب	
نوع المعاملة	طلب إثبات طلاق
نوع الطلاق	بيئونة كبرى
الطرف المدعى	الزوج
رقم العقد	21/2011
تاريخ العقد	20/03/2011
الزوجة وقت الدخول	حزباء
صدوق الزواج	لا يوجد
قضايا أخرى	لا يوجد
صيغة الطلاق التالي	
طريقة الطلاق	التلفظ
هل تمت الرجعة	لا
مرات الزواج (للزوج)	1
عدد الأولاد	
أسماء الأبناء	
مدة الحياة الزوجية	سنة و 8 شهور
طلاق سابق	لا يوجد
تاريخ الطلاق	25/07/2011
وقوع الطلاق	بعد الدخول
مكان العقد	أبو ظبي
تاريخ الدخول	01/07/2011
حالة الزوجة (حامل)	لا
قرابة الزوجين	لا يوجد
مكان الطلاق	أبو ظبي
علم الزوجة	لا
مرات الزواج (للزوجة)	1

ومن ثم استعراض بيانات الزوجين التي تم جلبها من عقد الزواج ويتم ادخال بيانات
الشهود والمرفقات المطلوبة ومن ثم حفظ وانهاء الطلب

شهادة طلاق جديد

رقم الطلب	D100086110717
اسم المستخدم الكامل	محمد علي حسن
الحالة	طلب جديد - موظف الاستقبال
تاريخ الطلب	17/07/2011
نوع الطلب	جديد
بيانات الطلب	
بيانات الزوجين	
بيانات الشهود	
تحميل الملفات	
حفظ وانهاء الطلب	
ملاحظات	
[إنهاء]	

• شهادة طلاق – بدل فاقد

من خلال هذه الشاشة يتم اعادة اصدار شهادة طلاق كبدل فاقد لشهادة مصدره مسبقا.

يتم البحث عن الشهادة المطلوب اعادة اصدارها من خلال خيارات البحث المتاحة

بدل فاقد- موظف الإستقبال:

الطلب	رقم الطلب	جنسية الزوجة	جنسية الزوج	اسم الزوجة بالعربي	اسم الزوج بالعربي	رقم العقد	تاريخ العقد	اسم الزوج بالعربي	جنسية الزوج	اسم الزوجة بالعربي	جنسية الزوجة	رقم الطلب
بدل فاقد	D100065110321	اماراتي	اردني	ميس علي الفلاح	محسن علي	23/2011			--اختر--		--اختر--	

نتيجة البحث 1

رقم الطلب	رقم العقد	اسم الزوج بالعربي	اسم الزوجة بالعربي	جنسية الزوج	جنسية الزوجة	رقم الطلب	نوع الطلب
23/2011		محسن علي	ميس علي الفلاح	اردني	اماراتي	D100065110321	بدل فاقد

بعد ذلك يتم الضغط على " بدل فاقد " الموجوده على يسار الشاشة لتظهر لك البيانات الخاصة بشهادة الطلاق

بدل فاقد- موظف الإستقبال:

رقم الطلب	اسم المستخدم الكامل	الحالة	تاريخ الطلب	نوع الطلب
D100087110717	محمد علي حن	طلب جديد - موظف الإستقبال	17/07/2011	بدل فاقد

بيانات الطلب	بيانات الزوج	بيانات الزوجة	بيانات الشهادة
المحكمة	محاكمة الشارقة الشرعية		
نوع الطلاق	بنوتة صغرى		
مكان العقد (في حالة رواج داخلي)			
تاريخ العقد	3/20/2000		
الزوجة وقت الدخول	عزباء		
مرات الزواج (للزوج)	0		
عدد الطلقات	0		
مكان الطلاق	مكان الطلاق		
الطرف المدعى	الزوج		
مدة الحياة الزوجية	10 سنة و 4 شهور		

يتم التأكد من كافة البيانات الموجودة وتحميل المرفقات ومن ثم حفظ وانهاء الطلب

• شهادة طلاق – بدل تالف

من خلال هذه الشاشة يتم اعاده اصدار شهادة الطلاق في حالة التالف.
يتم البحث عن الشهادة المطلوب اعادة اصدارها من خلال شاشة البحث

بدل تالف- موظف الإستقبال:

المتكئة	الرقم العقد	تاريخ العقد	اسم الزوج بالعربي	جنسية الزوج	اسم الزوجة بالعربي	جنسية الزوجة	رقم الطلب
محكمة الشارقة الشرعية	16/2011			-- اختر --		-- اختر --	

مسحح بحث

نتيجة البحث 1

رقم العقد	اسم الزوج بالعربي	اسم الزوجة بالعربي	جنسية الزوج	جنسية الزوجة	رقم الطلب	نوع الطلب
16/2011	عبدالله محمد مصطفى	سوسن مبارك الزعابي	اماراتي	اماراتي	D100052110222	بدل تالف

يتم الضغط على " بدل تالف " الموجوده على يسار الشاشة لتظهر لك كافة البيانات الخاصة بالطلب .

يتم بعد ذلك تحميل الوثائق المطلوبة ومن ثم حفظ وانهاء الطلب.

بدل تالف- موظف الإستقبال:

رقم الطلب	D100088110717	تاريخ الطلب	17/07/2011
اسم المستخدم الكامل	محمد علي حسن	نوع الطلب	بدل تالف
الحالة	جاهز لاستلام الشهادة		
البيانات الأساسية			
تحميل المرفقات *			
حفظ وانهاء الطلب *			
ملاحظات			

Message from webpage
تمت عملية الحفظ بنجاح
OK

• تحصيل الرسوم

من خلال شاشة تحصيل الرسوم يتم دفع الرسوم الخاصة بمعاملات الزواج والطلاق
بداية يتم تحديد نوع المعاملة المراد الدفع لها (زواج / طلاق)
يتم البحث عن المعاملة المطلوبة من خلال شاشة البحث

دفع الرسوم لمعاملات الزواج :

البحث في طلبات الزواج	
المحكمة	محكمة الشارقة الشرعية
رقم العقد	
سنة العقد	
اسم الزوج - بالعربي	
جنسية الزوج	--اختر--
اسم الزوجة - بالعربي	
جنسية الزوجة	--اختر--
رقم المعاملة	M100101110221
تاريخ العقد	
نوع الطلب	--اختر--
حالة الطلب	--اختر--
<input type="button" value="مسح"/> <input type="button" value="بحث"/>	

(1) طلبات جديدة

(0) تم دفع الرسوم

نسخة البحث 1

رقم المعاملة	تاريخ المعاملة	اسم الزوج - بالعربي	اسم الزوجة	الحالة	نوع الطلب
M100101110221	21/02/2011	عبدالله محمد مصطفى	سوسن مبارك الرعاوي	الموافقة على الطلب	بدن فاقد

يتم الضغط على رقم المعاملة فيظهر لنا المبلغ المطلوب ويتم ادخال رقم ايصال الدفع
ومن ثم الضغط على " حفظ "

عقد جديد- دفع الرسوم:

رقم المعاملة	M100191110713
اسم المستخدم الكامل	محمد علي حسن
الحالة	تم دفع رسوم
تاريخ المعاملة	13/07/2011
نوع الطلب	عقد جديد

دفع الرسوم

رقم الايصال	266852	*	المبلغ المطلوب	200
<input type="button" value="مسح"/> <input type="button" value="حفظ"/>				



تطبق نفس الخطوات السابقة على جميع معاملات الزواج والطلاق

• طباعة وتسليم الشهادات

من خلال هذه الشاشة يتم تسليم الشهادات والبطاقات الخاصة بمعاملات الزواج والطلاق بالإضافة الى توثيق العقود (الزواج والطلاق)

طباعة وتسليم الشهادات

طباعة عقد الزواج

طباعة بطاقة إثبات الزواج

طباعة إثبات الطلاق

تسليم إثبات الطلاق

تسليم بطاقات وعقود الزواج

توثيق عقود الزواج

توثيق إثباتات الطلاق

• طباعة عقد الزواج

من خلال هذه الشاشة يتم طباعة عقود الزواج بعد اتمام عملية الدفع يتم البحث عن العقد المطلوب طباعته من خلال شاشة البحث ومن ثم الضغط على رقم المعاملة

طباعة عقد الزواج :

البحث في طلبات الزواج

المحكمة

رقم العقد

سنة العقد

اسم الزوج - بالعربي

جنسية الزوج

اسم الزوجة - بالعربي

جنسية الزوجة

رقم المعاملة

تاريخ العقد

نوع الطلب

حالة الطلب

محكمة الشارقة الشرعية

--اختر--

--اختر--

M100191110713

--اختر--

مسح

بحث

(1) طلبات جديدة

(0) تم طباعة الشهادة

نتيجة البحث 1

رقم المعاملة	تاريخ المعاملة	اسم الزوج - بالعربي	اسم الزوجة	الحالة	نوع الطلب
M100191110713	13/07/2011	محمد أحمد سالم	زينه محمد احمد	تم دفع رسوم	عقد جديد

لطباعة الشهادة يتم الضغط على " طباعة الشهادة " كما هو موضح

عقد جديد- طباعة العقود:

رقم المعاملة	M100191110713	تاريخ المعاملة	13/07/2011
اسم المستخدم الكامل	محمد على حسن	نوع الطلب	عقد جديد
الحالة	تم إصدار الشهادة		

الحالة	نوع الطلب	الحالة
طباعة الشهادة	عقد جديد	تم إصدار الشهادة

• طباعة بطاقة اثبات الزواج

عن طريق هذه الشاشة يتم التحقق من حالة بطاقات اثبات الزواج (مطبوعة / غير مطبوعة) من خلال البحث عن البطاقة المطلوبة واستعراض حالتها كما يلي

طباعة بطاقة إثبات الزواج:

طباعة البطاقات

رقم الطلب

اسم الزوج- بالعربي

اسم الزوجة

رقم العقد

تاريخ أمر الإصدار

حالة الطلب مطبوعة غير مطبوعة الكل

رقم الطلب	اسم الزوج- بالعربي	اسم الزوجة	رقم العقد	تاريخ أمر الإصدار	حالة الطابعة
100090110216	جسام معتزم السويدي	سوسن مبارك الزعابي	7/2011	16/02/2011	مطبوعة
M100092110220	عبدالله محمد مصطفى	سوسن مبارك الزعابي	8/2011	20/02/2011	غير مطبوعة
M100131110317	مهند حسن علي حمدان	منى خليل الأعرج	28/2011	25/04/2011	غير مطبوعة
M100136110320	سالم خالد الجوهري	سهى محمد الرفاعي	21/2011	22/03/2011	غير مطبوعة

• طباعة اثبات الطلاق

من خلال هذه الشاشة يتم طباعات شهادات اثبات الطلاق
يتم في البداية البحث عن المعاملة المراد طباعة اثبات الطلاق الخاص بها ويتم الضغط
على رقم الطلب لاستعراضها

طباعة إثبات الطلاق:

بحث	
محكمة	محكمة الشارقة الشرعية
رقم العقد	
تاريخ العقد	
اسم الزوج بالعربي	
جنسية الزوج	--اختر--
اسم الزوجة بالعربي	
جنسية الزوجة	--اختر--
رقم الطلب	
نوع الطلب	--اختر--
حالة الطلب	
<input type="button" value="مسح"/> <input type="button" value="بحث"/>	

(7) طلبات جديدة

(5) تم طباعة الشهادة

نتيجة البحث 12

رقم الطلب	اسم الزوج بالعربي	اسم الزوجة بالعربي	تاريخ المعاملة	الحالة	نوع الطلب
D100098110717	عبدالله محمد مصطفي	سوسن مبارك الزعابي	17/07/2011	جاهز لاستلام الشهادة	بدل تالف
D100083110707	سيبسي	سيبسي	07/07/2011	تم إصدار الشهادة	جديد

لطباعة الاثبات يتم الضغط على " طباعة الشهادة "

جديد- طباعة العقود:

رقم الطلب	D100083110707	تاريخ الطلب	07/07/2011
اسم المستخدم الكامل	محمد علي حن	نوع الطلب	جديد
الحالة	تم إصدار الشهادة		

طباعة الشهادة	نوع الطلب	الحالة
	جديد	تم إصدار الشهادة

• تسليم اثبات الطلاق

من خلال يتم تسليم اثبات الطلاق بعد اصداره بحيث يتم تحديد جهة الاستلام
بداية يتم البحث عن الطلب المراد تسليمه من شاشة البحث

تسليم إثبات الطلاق :

بحث	
المحكمة	محكمة الشارقة الشرعية
رقم العقد	
تاريخ العقد	
اسم الزوج بالعربي	
جنسية الزوج	--اختر--
اسم الزوجة بالعربي	
جنسية الزوجة	--اختر--
رقم الطلب	D100058110301
نوع الطلب	--اختر--
حالة الطلب	--اختر--
<input type="button" value="مسح"/> <input type="button" value="بحث"/>	

(1) طلبات جديدة

(0) تم تسليم العقود

نتيجة البحث 1

رقم الطلب	اسم الزوج بالعربي	اسم الزوجة بالعربي	تاريخ المعاملة	الحالة	نوع الطلب
D100058110301	عبدالله محمد مصطفى	سوسن مبارك الزعابي	01/03/2011	تم إصدار الشهادة	بدل فاقد

بعد ذلك يتم الضغط على رقم الطلب لاختيا جهة الاستلام (مأذون / غير مأذون) كما يلي

في حالة كان المستلم مأذون فيتم اختيار اسمه من القائمة وفي حالة كان غير مأذون فيتم كتابة البيانات الخاصة بالمستلم مثل اسمه والجنسية ورقم الهاتف

تسليم الشهادات:

01/03/2011	تاريخ الطلب	D100058110301	رقم الطلب
بذل فاقد	نوع الطلب	adminfull	اسم المستخدم الكامل
		تم إصدار الشهادة	الحالة

هل المستلم مأذون نعم لا *

اسم المستلم

نوع الاثبات

الجنسية

رقم الاثبات

رقم الهاتف

• تسليم بطاقات وعقود الزواج

من خلال هذه الشاشة يتم تسليم عقود وبطاقات الزواج بعد اصدارها بحيث يتم تحديد جهة الاستلام

بداية يتم البحث عن العقد المراد تسليمه من قائمة البحث

تسليم بطاقات وعقود الزواج:

البحث في طلبات الزواج

المحكمة

رقم العقد

سنة العقد

اسم الزوج - بالعربي

جنسية الزوج

اسم الزوجة - بالعربي

جنسية الزوجة

رقم المعاملة

تاريخ العقد

نوع الطلب

حالة الطلب

(22) طلبات جديدة

(1) تم تسليم العقود

نتيجة البحث 23

رقم المعاملة	تاريخ المعاملة	اسم الزوج - بالعربي	اسم الزوجة	الحالة	نوع الطلب
M100191110713	13/07/2011	محمد أحمد سالم	زينة محمد احمد	تم إصدار الشهادة	عقد جديد

يتم بعد ذلك الضغط على رقم المعاملة ومن ثم تحديد نوع المستلم (مأذون / غير مأذون) وتعبئة البيانات الخاصة به ومن ثم حفظها

تسليم الشهادات:

رقم المعاملة اسم المستخدم الكامل الحالة	M100191110713 محمد علي حسن تم تسليم العقود	تاريخ المعاملة نوع الطلب	13/07/2011 عقد جديد
---	--	-----------------------------	------------------------

هل المستلم مأذون
اسم المأذون

نعم لا

على حمدان مطفي

حفظ مسح

Message from webpage
تمت عملية الضغط بنجاح
OK

• توثيق عقود الزواج

يتم من خلال هذه الشاشة توثيق كافة عقود الزواج بعد اصدارها وتوقيعها من القاضي المختص عن طريق تحميل صورة من العقد وربطها مع العقد الالكتروني

بداية يتم البحث عن العقد المراد توثيقه من خلال شاشة البحث ومن ثم يتم الضغط على رقم المعاملة

توثيق عقود الزواج:

البحث في طلبات الزواج

المحكمة
رقم العقد
سنة العقد
اسم الزوج - بالعربي
جنسية الزوج
اسم الزوجة - بالعربي
جنسية الزوجة
رقم المعاملة
تاريخ العقد
نوع الطلب
حالة الطلب

محكمة الشارقة الشرعية
الختن
الختن
M100191110713
الختن

مسحح بحث

تمت الأرشيف (0)
(1) طلبات جديدة

نتيجة البحث 1

رقم المعاملة	تاريخ المعاملة	اسم الزوج - بالعربي	اسم الزوجة	الحالة	نوع الطلب
M100191110713	13/07/2011	محمد أحمد سالم	زينة محمد أحمد	تم تسليم العقود	عقد جديد

يتم بعد ذلك تحميل صورة العقد عن طريق الضغط على Browse واختيار الملف ومن ثم حفظ

توثيق العقود:

رقم المعاملة	M100191110713	تاريخ المعاملة	13/07/2011
اسم المستخدم الكامل	محمد علي حسن	نوع الطلب	عقد جديد
الحالة	تمت الأرشيف		

تحميل الشهادات

اختر الملف Browse...

حفظ حذف

AttachmentName	عرض/تحميل الملف
M100191110713_1	<input type="checkbox"/>

Message from webpage

تمت عملية الحفظ بنجاح

OK

• توثيق اثباتات الطلاق

يتم من خلال هذه الشاشة توثيق اثباتات الطلاق بعد اصدارها وتوقيعها من القاضي المختص عن طريق تحميل صورة من العقد وربطها مع العقد الالكتروني بداية يتم البحث عن العقد المراد توثيقه من خلال شاشة البحث ومن ثم يتم الضغط على رقم الطلب

توثيق إثباتات الطلاق:

الصفحة

محكمة الشارقة الشرعية	المحكمة
<input type="text"/>	رقم العقد
<input type="text"/>	تاريخ العقد
<input type="text"/>	اسم الزوج بالعربي
--اختر--	جنسية الزوج
<input type="text"/>	اسم الزوجة بالعربي
--اختر--	جنسية الزوجة
M100111110223	رقم الطلب
--اختر--	نوع الطلب
<input type="text"/>	حالة الطلب

مسحح بحث

(0) تمت الأرشيف (1) طلبات جديدة

نتيجة البحث 1

رقم الطلب	اسم الزوج بالعربي	اسم الزوجة بالعربي	تاريخ المعاملة	الحالة	نوع الطلب
M100111110223	عبدالله محمد مصطفى	سوسني مبارك الزعابي	23/02/2011	تم تسليم العقود	بدل فاقد

يتم تحميل صورة العقد والضغط على " حفظ " ليتم ربطه مع الطلب الالكتروني

 توثيق العقود:

رقم الطلب M100111110223	تاريخ الطلب 23/02/2011	اسم المستخدم الكامل محمد علي حسن	نوع الطلب بدل نقد	الحالة تمت الأرشفة
----------------------------	---------------------------	-------------------------------------	----------------------	-----------------------

 تحميل الشهادات

AttachmentName	عرض / تحميل الملف
M100111110223_1.jpg	<input type="checkbox"/>

• ادارة المواعيد

من خلال هذه القائمة يتم تحديد وضبط مواعيد الجلسات بحيث يستطيع مستخدمى نظام خدمة العملاء من حجز موعد حسب المواعيد المتوفرة

 إدارة المواعيد

عرض المواعيد

إعدادات المواعيد

المواعيد المتوفرة

قائمة المواعيد

• اعدادات المواعيد

ينم من خلال هذه الشاشة تحديد تواريخ التفعيل (من تاريخ الى تاريخ كما يلي

 إعدادات المواعيد:

تفعيل المواعيد نعم

*

من تاريخ

*

الى تاريخ

• تقارير الزواج

هذه القائمة مخصصة لتقارير الزواج بحيث تظهر تقارير احصائية خاصة بمعاملات الزواج كما هو موضح بالقائمة ادناه

تقارير الزواج
تقارير إحصائية
الإحصائية السنوية لحالات الزواج
حسب جنسية الزوج والشهر
كشف عقود الزواج
حسب تصنيف جنسية الزوج والزوجة
استعارة عقود الزواج المثقبة بالمحكمة
حسب الحالة التبعية للزوج والزوجة
حسب مجموعات جنسية الزوج والزوجة
حسب فئات عمر الزوجين عند العقد
إحصائية بطاقات العاديين

لاستعراض اي تقرير قم بالضغط عليه من القائمة واختيار معايير البحث المطلوبة (تواريخ ، سنة العقد ، جنسية) ومن ثم سيظهر لك التقرير المطلوب كما في المثال

دائرة التفشيش القضائي
قسم الإحصاء

الإحصائية السنوية لحالات الزواج 2011
محكمة الشارقة الشرعية

الأشهر	مواطن + مواطنة	وافد + وافدة	مواطن + مواطنة	مواطن + مواطنة	المجموع
يناير	0	0	0	0	0
فبراير	3	18	3	1	25
مارس	0	7	1	0	8

• تقارير الطلاق

من خلال هذه القائمة يتم استعراض كافة التقارير الخاصة بمعاملات الطلاق كما هو موضح بالقائمة ادناه

تقارير الطلاق
تقارير إحصائية
الإحصائية السنوية لحالات الطلاق
حسب جنسية الزوج والشهر
كشف قضايا الطلاق
واقعات الطلاق المعقّدة بسجلات المحاكم
حسب الحالة التبعية للزوج والزوجة
حسب فئات عمر الزوجين عند العقد
حسب مجموعات جنسية الزوج والزوجة

لاستعراض اي تقرير قم بالضغط عليه وتعبئة بيانات البحث المطلوبة لاستعراض التقرير حسب ما هو مبين ادناه

كشف قضايا الطلاق :

تقارير إحصائية

المحكمة: محكمة الشارقة الشرعية

من تاريخ: 01/07/2011

الى تاريخ: 28/07/2011

موافق

الإمارات العربية المتحدة
وزارة العدل
محكمة المراقبة الشرعية

كشف قضايا الطلاق

07/07/2011

رقم الاتات	اسم الزوج	الجنسية	رقم الهوية	العمر	المزاول الطبي	تاريخ الزواج	تاريخ الخطب	اسم الزوجة	الجنسية	العمر	الموطن الطبي
41/2011	مسي	كلمي	3434	31	امانية	06/06/2010	07/07/2011	مسي	كلمي	26	مصر امين

12:29:37PM 17/07/2011 خروج روك العيسية محمد حرمين

• أمن النظام

هذه القائمة مخصصة لمسؤول النظام بحيث يقوم من خلالها بتعريف مستخدمي النظام وتحديد الصلاحيات الخاصة فيهم وتغيير كلمة السر

• تعريف مجموعات المستخدمين

من خلال هذه الشاشة ستم تحديد الصلاحيات الخاصة بالمستخدمين من خلال تعريف مجموعات بصلاحيات مختلفة ومن ثم ادراج المستخدمين ضمن هذه المجموعات كل حسب صلاحياته

لتعريف مجموعة قم بالضغط على " تعريف مجموعات المستخدمين "

مجموعات المستخدمين :

اسم المجموعة بالعربية

اسم المجموعة بالانجليزية

[المأذون](#)

[قسم الزواج](#)

[قسم الطلاق](#)

[تحصيل الرسوم](#)

[طباعة وتسليم الشهادات](#)

[إدارة المواعيد](#)

[تقارير الزواج](#)

[تقارير الطلاق](#)

[امن النظام](#)

مأذون جديد

طلب إصدار بطاقة مأذون

عرض/تعديل بيانات المأذون

طباعة بطاقة مأذون

مسح الشاشة

حذف

حفظ

اسم المجموعة بالانجليزية	اسم المجموعة بالعربية	
Admin's	مسؤول النظام	<input type="checkbox"/>

تظهر لك هذه الشاشة المجموعات الموجودة حاليا ولتعريف مجموعة جديدة قم بكتابة اسم المجموعة باللغة العربية والانجليزية ومن ثم اختيار مجموعة الصلاحيات الخاصة بهذه المجموعة والضغط على " حفظ " كما يلي

مجموعات المستخدمين :

اسم المجموعة بالعربية

اسم المجموعة بالانجليزية

[المأذون](#)

[قسم الزواج](#)

[قسم الطلاق](#)

[تحصيل الرسوم](#)

[طباعة وتسليم الشهادات](#)

[إدارة المواعيد](#)

[تقارير الزواج](#)

[تقارير الطلاق](#)

[امن النظام](#)

مأذون جديد

طلب إصدار بطاقة مأذون

عرض/تعديل بيانات المأذون

طباعة بطاقة مأذون

مسح الشاشة

حذف

حفظ

اسم المجموعة بالانجليزية	اسم المجموعة بالعربية	
Admin's	مسؤول النظام	<input type="checkbox"/>
Adminsitrator	مسؤول نظام	<input type="checkbox"/>

• تعريف المستخدمين

من خلال هذه الشاشة يتم تعريف مستخدمي النظام وتحديد المجموعة التي يتبع لها هذا المستخدم

تعريف المستخدمين :

<input checked="" type="checkbox"/> نعم	هل المستخدم مأذون	
مؤيد محمد علي	اسم المأذون	
مؤيد محمد علي	اسم المستخدم بالكامل	
المسؤول المختص	نوع المستخدم	
مسؤول النظام	مجموعة المستخدم	
محكمة الشارقة الشرعية	المحكمة	
moa	اسم المستخدم	
*****	كلمة السر	
*****	تأكيد كلمة السر	
حفظ	حذف	مسح الشاشة

اسم المستخدم بالكامل	مجموعة المستخدم	المحكمة
مؤيد محمد علي	Admin's	محكمة الشارقة الشرعية
محمد علي حسي	Admin's	محكمة الشارقة الشرعية

لاضافة مستخدم جديد قم بادخال البيانات الخاصة به كما هو موضح اعلاه واختيار المجموعة التي يتبع لها المستخدم ومن ثم قم بالضغط على "حفظ"

• تغيير كلمة السر

تستخدم هذه الشاشة لتغيير كلمة السر للمستخدم الحالي للنظام

تغيير كلمة السر

كلمة السر الحالية	••••
كلمة السر الجديدة	••••
تأكيد كلمة السر الجديدة	••••
	*
حفظ	

قم بادخال كلمة المرور الحالية وكلمة المرور الجديدة وتأکید كلمة المرور الجديده ومن ثم قم بالضغط على " حفظ "

• تسجيل الخروج

للخروج من النظام قم بالضغط على " تسجيل الخروج "